

ANEXA 1 LA HCL Nr. /2018

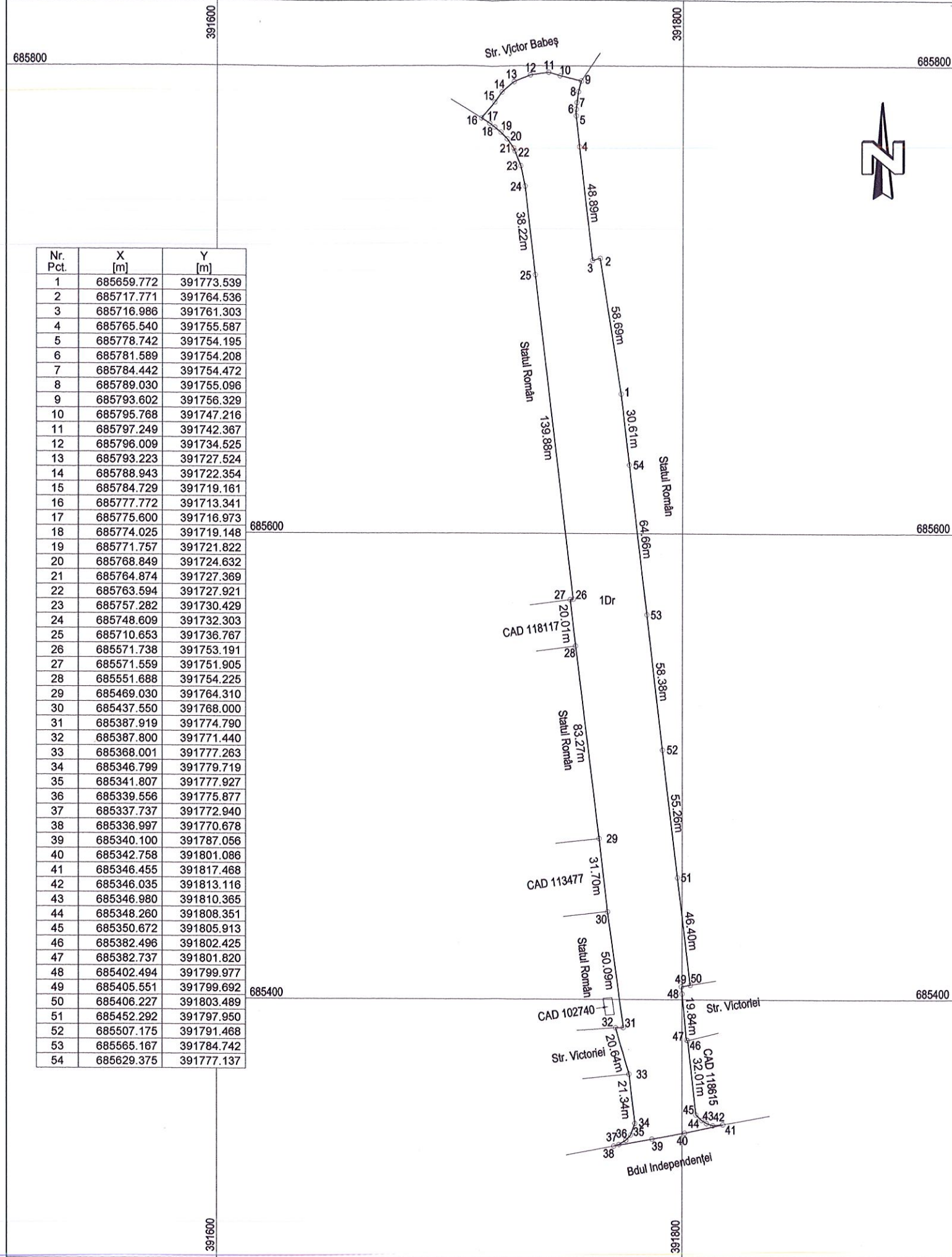

Nr. Pct.	X [m]	Y [m]
1	685659.772	391773.539
2	685717.771	391764.536
3	685716.986	391761.303
4	685765.540	391755.587
5	685778.742	391754.195
6	685781.589	391754.208
7	685784.442	391754.472
8	685789.030	391755.096
9	685793.602	391756.329
10	685795.768	391747.216
11	685797.249	391742.367
12	685796.009	391734.525
13	685793.223	391727.524
14	685788.943	391722.354
15	685784.729	391719.161
16	685777.772	391713.341
17	685775.600	391716.973
18	685774.025	391719.148
19	685771.757	391721.822
20	685768.849	391724.632
21	685764.874	391727.369
22	685763.594	391727.921
23	685757.282	391730.429
24	685748.609	391732.303
25	685710.653	391736.767
26	685571.738	391753.191
27	685571.559	391751.905
28	685551.688	391754.225
29	685469.030	391764.310
30	685437.550	391768.000
31	685387.919	391774.790
32	685387.800	391771.440
33	685368.001	391777.263
34	685346.799	391779.719
35	685341.807	391777.927
36	685339.556	391775.877
37	685337.737	391772.940
38	685336.997	391770.678
39	685340.100	391787.056
40	685342.758	391801.086
41	685346.455	391817.468
42	685346.035	391813.116
43	685346.980	391810.365
44	685348.260	391808.351
45	685350.672	391805.913
46	685382.496	391802.425
47	685382.737	391801.820
48	685402.494	391799.977
49	685405.551	391799.692
50	685406.227	391803.489
51	685452.292	391797.950
52	685507.175	391791.468
53	685565.167	391784.742
54	685629.375	391777.137

Plan de amplasament și delimitare a imobilului Scara 1 : 2000			
Nr. cadastral	Suprafața măsurată, [mp]	Adresa imobilului	
	13747	Mun. Baia Mare, str. I.L. Caragiale, jud. Maramureș	
Cartea Funciară nr.		U.A.T.	BAIA MARE

D2-3 = 3.33 m	D36-37 = 3.45 m
D4-5 = 13.28 m	D37-38 = 2.38 m
D5-6 = 2.85 m	D38-39 = 16.67 m
D6-7 = 2.87 m	D39-40 = 14.28 m
D7-8 = 4.63 m	D40-41 = 16.79 m
D8-9 = 4.74 m	D41-42 = 4.37 m
D9-10 = 9.37 m	D42-43 = 2.91 m
D10-11 = 5.07 m	D43-44 = 2.39 m
D11-12 = 7.94 m	D44-45 = 3.43 m
D12-13 = 7.53 m	D46-47 = 3.43 m
D13-14 = 6.71 m	D48-49 = 3.07 m
D14-15 = 5.29 m	D49-50 = 3.86 m
D15-16 = 9.07 m	
D16-17 = 4.23 m	
D17-18 = 2.69 m	
D18-19 = 3.51 m	
D19-20 = 4.04 m	
D20-21 = 4.83 m	
D21-22 = 1.39 m	
D22-23 = 6.79 m	
D23-24 = 8.87 m	
D26-27 = 1.30 m	
D31-32 = 3.35 m	
D32-33 = 3.35 m	
D34-35 = 5.30 m	
D35-36 = 3.04 m	

A. Date referitoare la teren			
Nr. parcelă	Categori de folosință	Suprafața [mp]	Mențiuni
1	Dr	13747	Imobilul nu este împrejmuit.
TOTAL		13747	

B. Date referitoare la construcții			
Cod construcție	Destinație	Supraf. constr. la sol, [mp]	Mențiuni
-	-	-	-
TOTAL		-	

Suprafața totală măsurată a imobilului = 13747 mp.
Suprafața din act = 13747 mp.

<p>Executant, ing. Zlampareț Ioan</p> <p>Confirm executarea măsurătorilor la teren, corectitudinea întocmirii documentației cadastrale și corespondența acesteia cu realitatea din teren</p> <p>Semnătura și ștampila</p>	<p>Inspector</p> <p>Confirm introducerea imobilului în baza de date integrată și atribuirea numărului cadastral</p> <p>Semnătura și parafa</p>
06.03.2018	